

LISTA DE MATERIAL						
PERFIL						
ITEM	DENOMINAÇÃO	PERFIL	MATERIAL	QUANTIDADE (m)	SUPERFÍCIE (m²)	PESO (Kg)
1	COLUNA	TUBO CAIXÃO UE [] 250x85x25x2,00	ASTM-A36/SAE1020	96,31	81,09	1381,14
2	BANZO SUP. E INF.	TUBO CAIXÃO UE [] 150x60x20x2,00	ASTM-A36/SAE1020	318,47	172,60	2967,30
3	VIGAS	TUBO CAIXÃO UE [] 100x50x17x2,00	ASTM-A36/SAE1020	54,62	21,96	378,56
4	DIAGONAIS E MONTANTES	TUBO CAIXÃO UE [] 75x40x15x2,00	ASTM-A36/SAE1020	357,86	111,64	1929,69
5	TERÇAS E MÃO FRANCESA	UE 150x60x20x2,00	ASTM-A36/SAE1020	1816,42	1085,27	8462,05
6	MÃO FRANCESA E DIAGONAIS E MONTANTES	UE 75x40x15x2,00	ASTM-A36/SAE1020	71,61	24,88	193,08
7	CONTRAVENTAMENTO	BARRA RED. Ø3/8"	ASTM-A36	243,14	7,28	136,14
SUB TOTAL				1504,72		15447,96
ELEMENTOS DE FIXAÇÃO E MISCELANEAS						
ITEM	DENOMINAÇÃO	ELEMENTOS DE LIGAÇÃO	MATERIAL	QUANTIDADE (UNID)	SUPERFÍCIE (m²)	PESO (Kg)
8	PLACA DE BASE	CH. #3/8"x220x220mm	ASTM-A36	15,00	0,73	54,31
9	PLACA DE BASE	CH. #5/8"x350x300mm	ASTM-A36	24,00	2,52	149,59
10	CHUMBADOR	CHUMBADOR Ø3/8"x63mm	WALSZYWA/SIMILAR	156,00	-	-
11	MISCELÂNIAS	CH. DE LIGAÇÃO & FIXAÇÃO	ASTM-A36	-	-	1544,80
SUB TOTAL				3,25		1748,70
TOTAL				1507,97		17196,66
ÁREA PROJETADA						498,90

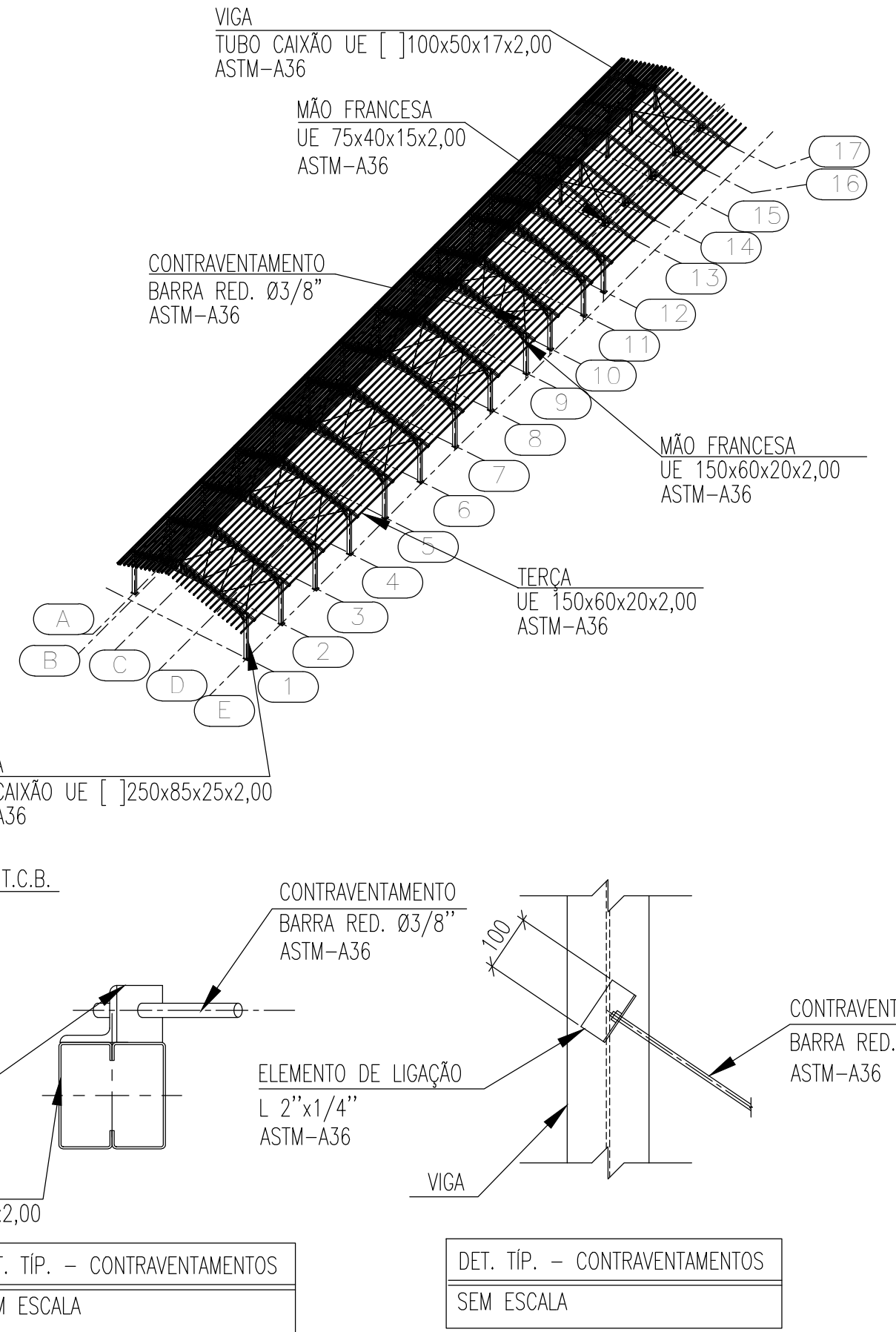
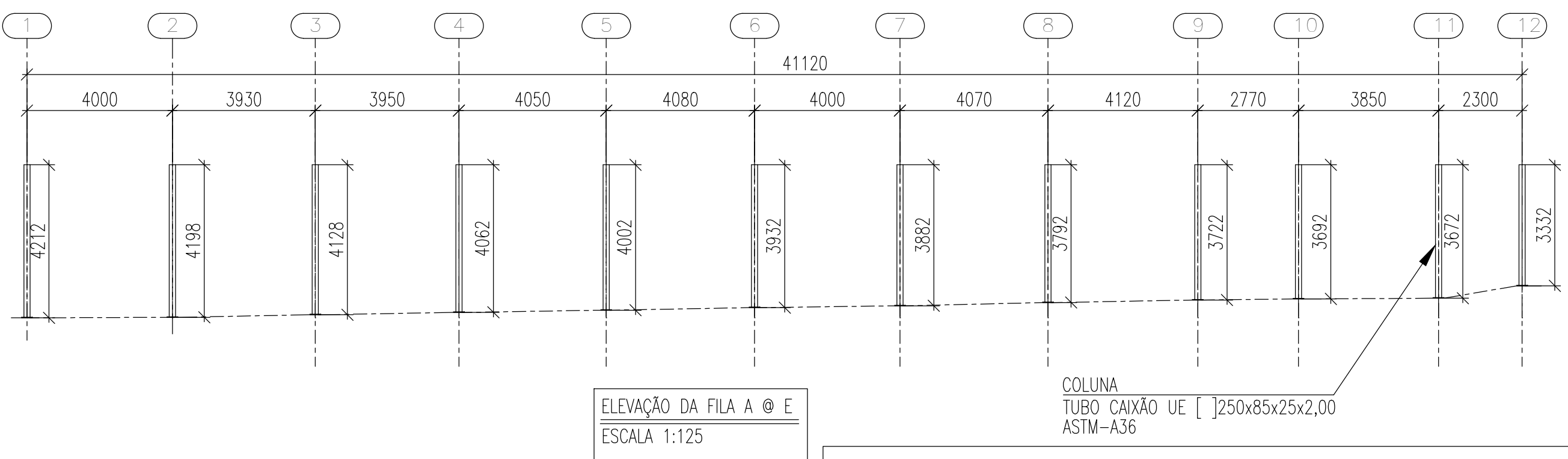
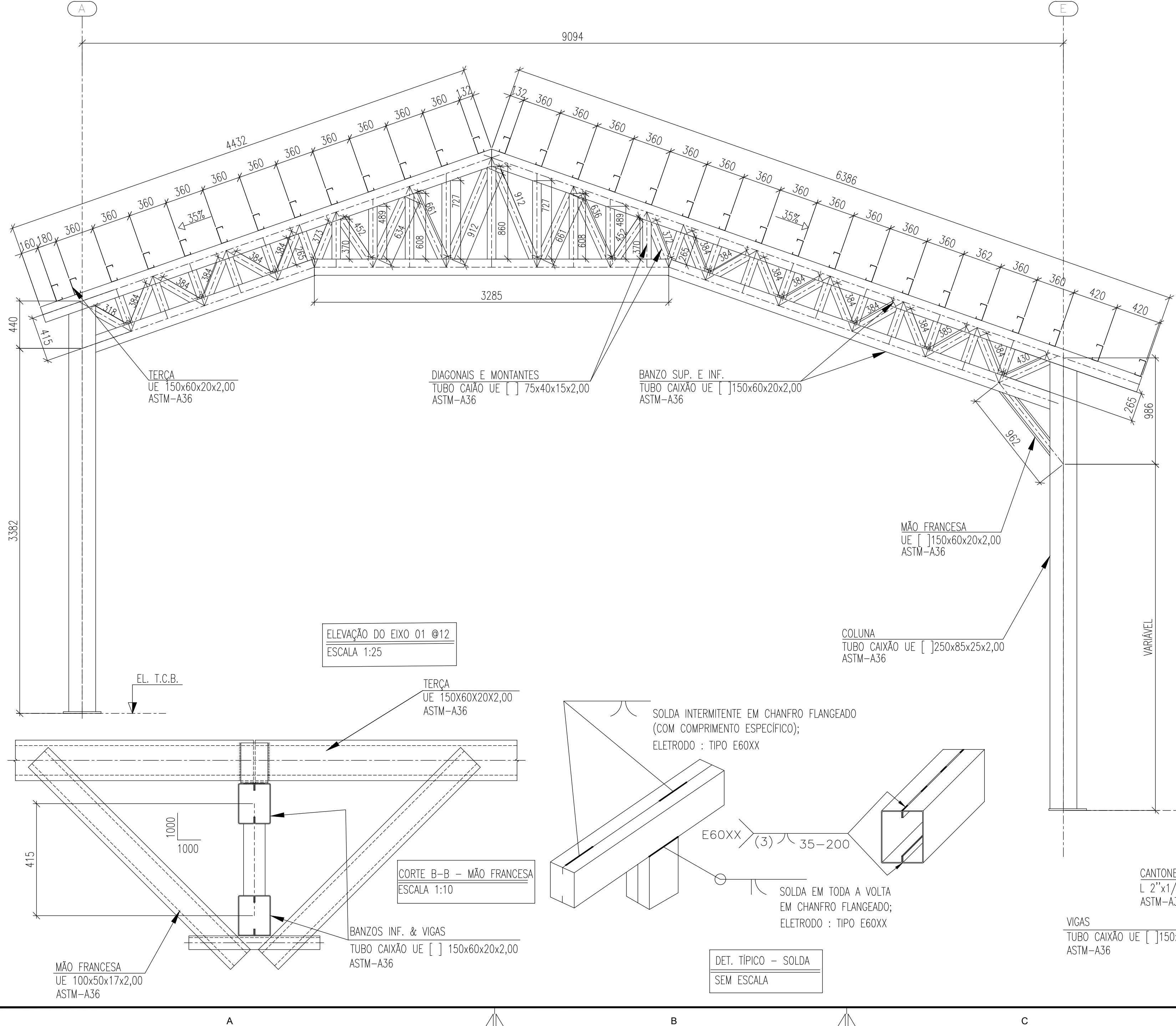

ESTADO DE GOIÁS
SECRETARIA DE ESTADO DA EDUCAÇÃO
SUPERINTENDÊNCIA DE INFRAESTRUTURA
GERÊNCIA DE PROJETOS E INFRAESTRUTURA

GERÊNCIA DE PROJETOS E INFRAESTRUTURA
APROVADO

TÉCNICO RESPONSÁVEL PELA APROVAÇÃO

CEPI JOSÉ FELICIANO FERREIRA

EXECUTIVO

ENDEREÇO
RUA MIRANDA DE CARVALHO, Nº1406, CENTRO. JATAÍ-GO

ÁREA DO TERRENO	ÁREA PERMEAB.	ÁREA EXISTENTE	ÁREA A DEMOLIR	ÁREA A CONSTRUIR	ÁREA TOTAL CONSTRUÇÃO
7769,18 m²	4160,55 m²	2804,17 m²	0,00 m²	582,34 m²	3386,51 m²

ELABORAÇÃO:
CONSORCIO DIAMANTE ENGENHARIA
AV. BARÃO HOMEM DE MELO, Nº 3280, NOVA GRANADA
BELO HORIZONTE - MG - CEP: 30494-080
TEL.: (31) 3347-4405 / (31) 3347-7079 / (31) 3571-1500
EMAIL: contato@grupoprojetoengeharia.com.br

AUTOR: JULIANA GONÇALVES OLIVEIRA - ENGENHEIRA CIVIL - CREA-MG: 239787/D
AUTOR: BRUNO ANDRELLI DA S. MACEDO - ENGENHEIRO MECÂNICO - CREA - MG: 216878/D

RT DA OBRA:

PROPRIETÁRIO: SECRETARIA DE ESTADO DA EDUCAÇÃO CNPJ: 01.409.705.0001-20
PREPOSTO: SABRINA SILVA VIEIRA VALENTE CPF: 041.530.091-64

TIPO DE PROJETO

ESTRUTURA METÁLICA - COBERTURA 05 - ETAPA 01
ELEVÇÃO DO EIXO 13 @ 17; ELEVÇÃO DO EIXO 01 @12; ELEVÇÃO DA FILA A @ E; LISTA DE MATERIAS E DETALHES TÍPICOS.

ASSUNTO:

DATA:
OUTUBRO/2025

ESCALA:
INDICADA

REVISÃO:
01

Nº RRT/ART:

REV.	DATA	DESCRIÇÃO	VISTO
00	09/2025	EMIÇÃO INICIAL	JGO
01	10/2025	REVISÃO	JGO

02/02

FOLHA:

FORMATO - A1
841x594mm